

03 VIA VERDE OLIVERA DILUVI-TORRECARRALS

Bosque de pinos, olivera y almez monumentales, bajo la mirada de la Torrecarrals

Variante que recorre el paisaje agrícola en los alrededores del río Alberca y la pinada de la Moya. La ruta transcurre por caminos agrícolas, la mayoría asfaltados, además de un tramo de la vía verde. La suave subida hasta la Torrecarrals permite disfrutar de bellas vistas.

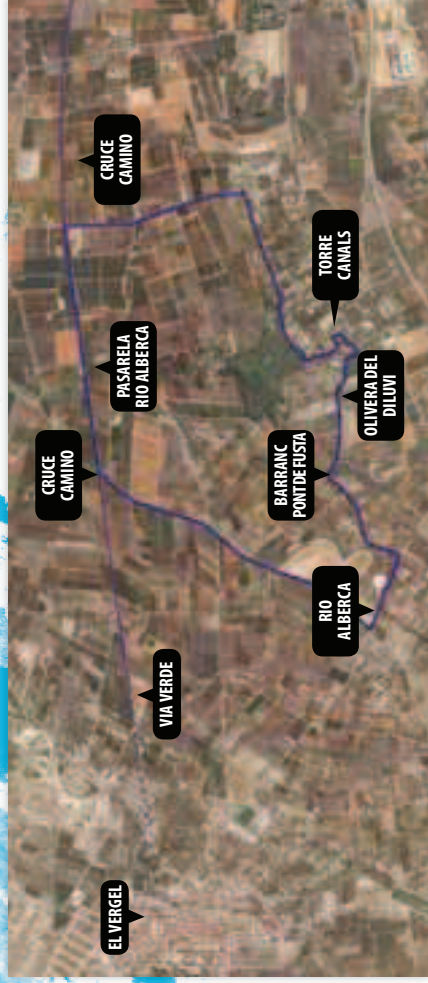

DIFICULTA BAJA

INICIO:

Cruce vía verde con camí del Palmar

LONGITUD: 6,7km. Ruta circular.

DESNIVEL: Llano, excepto la pequeña subida entre el barranco del Pont de Fusta y la Torrecarrals. 35m de desnivel, seguido de un suave descenso.

DURACIÓN: Pie: 1h50'. Bicicleta: 40'

03 VIA VERDE-OLIVERA DILUVI-TORRECARRALS

Bosque de pinos, olivera y alméz monumentales, bajo la mirada de la Torrecarrals

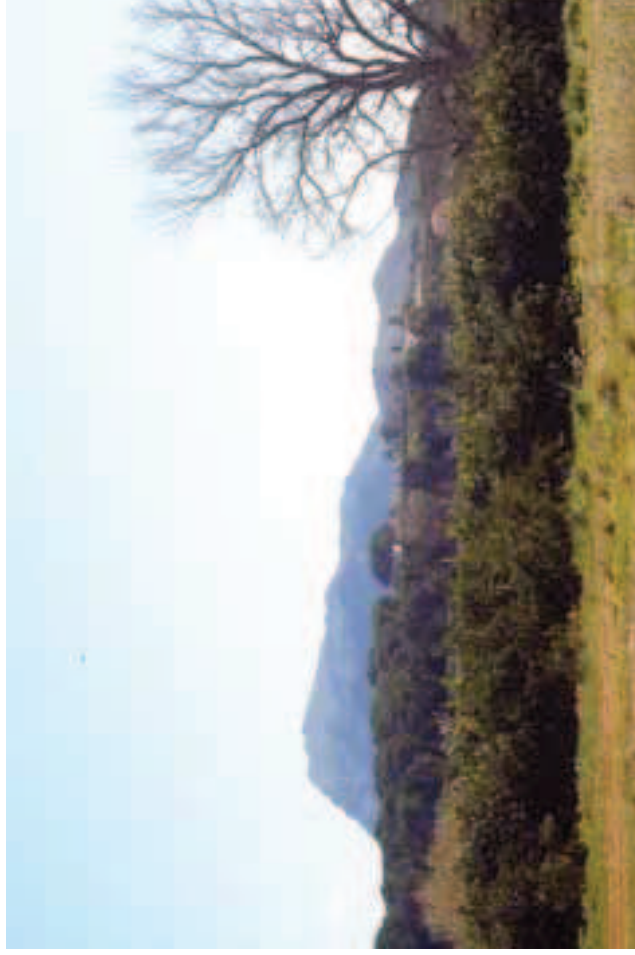

ATRATIVOS

Paisaje agrícola, Olivera del Diluvi, Torrecarrals, alméz monumental y la pinada de la Moya, auténtico bosque de pino alepensis entre naranjos, delimitado por el barranco del Pont de Fusta.

El inicio de la ruta por el Camí del Palmar ofrece una bella postal en la que se suceden por este orden el curso fluvial del río Alberca, campos de naranjos, pinada de la Moya, y el Montgó al fondo.

Una vez pasado el barranco del Pont de Fusta ascendemos hasta encontrar la Olivera del Diluvi y proseguimos hasta las inmediaciones de la Torrecarrals. En este punto disfrutamos de vistas a Ondara, Vall de Laguar, El Verger, la Segaria, y la línea de la costa con el Montdúver y las montañas de Cullera al fondo. Rodeamos la Torrecarrals, por un camino de tierra a izquierda, donde hallamos el alméz monumental. Aquí se inicia un suave descenso entre pinos y naranjos, prosiguiendo por el Assagador del Palmar hasta conectar con la vía verde.

03 VIA VERDE-OLIVERA DILUVI-TORRECARRALS

Bosque de pinos, olivera y almez monumentales, bajo la mirada de la Torrecarrals



OLIVERA DEL DILUVI

Ascendiendo por el camí Alfatará, encontramos en un agradable rincón la Olivera del Diluvi, de grandes dimensiones, única en Dénia. El nombre se cree que hace referencia al bíblico "Diluvio Universal", por la antigüedad del árbol: entre 700 y 800 años, con una altura de 9.5m. El diámetro del tronco a una altura de 1.30m es de 2,39m. Presenta un gran hueco central y se divide en dos ramas principales. Una escultura viva de la naturaleza que

impresiona por sus formas y rugosidades, características de los ejemplares centenarios. Ver panel informativo.

03 VIA VERDE-OLIVERA DILUVI-TORRECARRALS

Bosque de pinos, olivera y almez monumentales, bajo la mirada de la Torrecarrals



TORRECARRALS

Esta casa fortificada, construida entre los siglos XVI y XVII, se encuentra al final de la subida.

Sobresale la torre de planta cuadrangular y cuatro alturas, donde se refugiaban los habitantes de la casa y alrededores para protegerse de las incursiones piratas o revueltas sociales internas. Su ubicación estratégica permitía la vigilancia de una gran amplitud de territorio. El conjunto se completa con otros 4 habitáculos. Destaca una capilla con campanario que posee

un arco de medio punto de piedra tosca sobre pilares de ladrillo. Forma parte de una gran propiedad agrícola.

Entre un muro exterior de la casa y el camino descubrimos un esbelto alméz, de más de 10m de altura, presidiendo un agradable rincón que invita al sosiego.