

GUIA MUNICIPAL DE ACCESIBILIDAD TURÍSTICA DE DÉNIA



“La accesibilidad es imprescindible para el 10% de la población mundial, necesaria para el 40% y cómoda para el 100%” (Diego González, Presidente de la Red Iberoamericana de Turismo Accesible y de la Red Española de Turismo Accesible)

Por lo tanto, el turismo accesible debe tener como objetivo principal el lograr la igualdad de condiciones para todas las personas en el uso y disfrute de los servicios y entornos turísticos. Desde el **Ayuntamiento de Dénia** somos conscientes que nunca se trabaja lo suficiente para mejorar la accesibilidad de un municipio. Es por ello que el municipio evoluciona, poco a poco, sin pausa en pro de la mejora continua.

ACCESIBILIDAD DE LOS RECURSOS TURÍSTICOS DE DÉNIA

MONUMENTOS, EDIFICIOS OFICIALES Y OTRAS ZONAS ACCESIBLES

CASTILLO DE DÉNIA



Situado en una suave colina en el corazón de la ciudad, se trata del elemento patrimonial más importante de Dénia y cuyo origen se remonta a la Antigüedad Clásica (s. X y XI)

Ubicación: Portal de entrada situado en la calle San Francisco. **Teléfono:** 966 42 02 60

Precio. Adultos: 3€; Niños (de 8 a 16 años): 1€; Jubilados /pensionistas: 2€; Estudiantes: 2€; Grupos: 2€

Forma de pago: tarjeta bancaria

Accesibilidad: Se permite el acceso en vehículo hasta la Explanada del Gobernador previa autorización administrativa por movilidad reducida. El Centro de Interpretación “Ciutat Vigia” no es accesible.

Horario

Abierto todos los días (excepto el 25 y 31/12 y el 01/01). Los días 24 y 31 de diciembre, abierto hasta las 14.00 horas.

Noviembre a marzo: de 10:00 a 18:00 horas. / Abril a mayo: de 10:00 a 19:00 horas./ Junio: de 10:00 a 19:30 horas. / 1 julio al 15 de septiembre: de 10:00 a 00:30 horas./ 16 al 30 de septiembre: de 10:00 a 20:00 horas/ Octubre: de 10:00 a 18:30 horas.

AYUNTAMIENTO



Ubicación: situado en la plaza de la Constitució 10 junto a la Iglesia de la Asunción. Se trata de un edificio civil de interés histórico y cuyo origen se remonta al siglo XVII.

Teléfono: 96 578 01 00

Accesibilidad: rampas de acceso a la Oficina de Atención Ciudadana situada en la planta baja y ascensor para acceder al resto de departamentos del Ayuntamiento.

MUSEO DEL JUGUETE Y CENTRO DE ARTE “L’ESTACIÓ”



Dirección: C/ Calderón s/n
Tel.96 578 87 41

Abierto todos los días (Excepto el 25/12, 01/01, 19/03 y 01/05).

Entrada gratuita

Horario: De lunes a sábado: De junio a septiembre: 10 a 13h y 17 a 21h. /De octubre a febrero: 10 a 14h y 16 a 19h. / De marzo a mayo: 10 a 14 y 17 a 20h. /Domingo y festivos: 9 a 15h. Los festivos 5 enero, 24 diciembre y 31 diciembre: 10 a 14h.

MUSEO DEL JUGUETE: Situado en la primera planta del edificio que albergaba la antigua estación de tren de la línea Dénia-Carcaixent. En el museo se expone una amplia variedad de juguetes de la época, que nos muestran la importancia de dicha industria a partir del año 1904. **Accesibilidad:** ascensor.

CENTRO DE ARTE L’ESTACIÓ: Situado en la planta baja ofrece exposiciones temporales, consultar programa en www.denia.net. **Accesibilidad:** rampa de acceso a la puerta de entrada principal y ascensor para subir a la primera planta.

MUSEO DEL MAR



Dirección:

Explanada Cervantes 2
966 420 260

Entrada gratuita

Situado en la Explanada Cervantes (zona del puerto), se trata de un espacio museístico que cuenta con más de 400 piezas arqueológicas y etnológicas, relacionadas con el mar, pertenecientes al s.VI a.C. hasta principios del s.XX.

Accesibilidad: edificio sin barreras arquitectónicas.

Horario: Abierto todos los días (excepto el 25/12, 01/01, 19/03 y 01/05). Los días 24 y 31 de diciembre y 5 de enero: de 10 a 14h.

Lunes a sábado: De Junio a Septiembre: de 10 a 13h y de 17 a 21h. / De octubre a febrero: de 10 a 14h y de 16 a 19h. / De Marzo a mayo: de 10 a 14h y de 17 a 20h. Domingos y festivos de 9 a 15h.

MUSEO ARQUEOLÓGICO



Dirección:

C/ Cavallers 3

Abierto todos los días (excepto el 25/12, 01/01, 19/03 y 01/05).

Entrada gratuita

De lunes a sábado: De octubre a febrero: 10 a 14h y 16 a 19h.; de marzo a mayo: 10 a 14 y 17 a 20h; de junio a septiembre: 10 a 13h y 17 a 21h;

Domingo y festivos: 9 a 15h.

El museo se divide en cuatro áreas que corresponden a diferentes épocas de desarrollo: Dénia ibera, Dianivm romana, Daniya islámica, Dénia medieval y moderna. **Accesibilidad:** El museo dispone de silla accesible para las escaleras de la entrada y de ascensor para acceder a la 1ª planta.

CASA DE CULTURA



Ubicación: Plaça Jaume I, s/n

Teléfono: 96 578 36 56

Email.: cultura@ayto-denia.es

La Casa Municipal de Cultura posee salas de exposiciones temporales donde se realizan diversas exposiciones que aparecen establecidas en el programa cultural municipal de cada mes, entre otras actividades.

Accesibilidad: acceso y edificio accesible en su totalidad.

Servicios:

- Planta baja: Atención al público – información- promoción cultural.
- 1ª planta: Sala de actos para 200 personas con proyector de DVD, pantalla y megafonía para parlamentos.
- Cafetería

TEATRO AUDITORIO DEL CENTRO SOCIAL



Ubicación: calle Calderón s/n

Teléfono: 96 642 61 65

Email.: cultura@ayto-denia.es

Accesibilidad: Establecimiento accesible (posee 1 plaza de parking disponible para personas con discapacidad).

Teatro Auditorio: Actos y representaciones según programación. Para reservas de espacio o consultas de programación, ponerse en contacto con Cultura.

Centro social: Cafetería, hogar del jubilado, peluquería, oficina del mayor, aulas 3ª edad

BIBLIOTECA MUNICIPAL



Ubicación: calle Sant Josep, 6

Teléfono: 965 78 36 65

Email.: biblioteca@ayto-denia.es

Apertura: Todo el año

Sede central de la Biblioteca Pública Municipal y la Biblioteca infantil de Dénia. Salas de estudio (1ª planta). Salón de actos. **Accesibilidad:** tanto la planta baja como la primera planta son accesibles

MERCADO MUNICIPAL



Ubicación: calle Magallanes 16

Horario: de lunes a sábado de 9h a 15h

Accesibilidad: entrada accesible por calle Carlos Sentí.

LONJA DE PESCADO



Ubicación: Puerto de Dénia – Muelle Pesquero (Frente Explanada Cervantes).

Teléfono: 965 78 00 06

Horario: Llegada de los barcos al puerto desde las 15:30h hasta las 18:00h.

Venta de pescado: de lunes a viernes (verano: de 17:30h a 21:30h; enero y febrero: 17:30h a 20:00h; resto del año: 17:30h a 20:30h).

Accesibilidad: solamente accesible el puesto de venta de pescado

EL YACIMIENTO DE LAS MURALLAS URBANAS DE DANIYA- LA MEDINA Y EL FORTÍ



Ubicación: Paseo Saladar / calle Manuel Lattur.

Parte de la muralla noreste del Fortí musulmán de Daniya, la cual estaba declarada Bien de Interés Cultural. Formaba parte del arrabal de la medina árabe.

Accesibilidad: el área donde se encuentra el yacimiento no presenta barreras arquitectónicas

OFICINAS DE TURISMO

TOURIST INFO DÉNIA CENTRAL

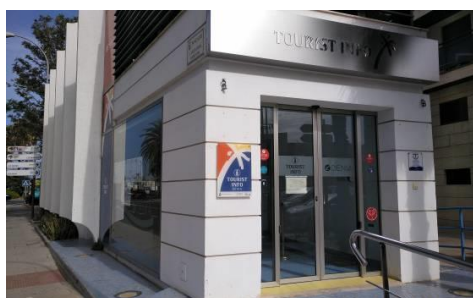

Ubicación: Plaza Oculista Buigues 9

Teléfono: 96 642 23 67

E-mail: denia@touristinfo.net

Horarios apertura: Consultar
www.denia.net/ubicacion-y-horarios

Accesibilidad: se dispone de rampa de acceso al área de Información, bucle magnético portátil para atender a personas con discapacidad auditiva y mostrador adaptado.

TOURIST INFO DÉNIA CONSELL



Ubicación: Plaza Consell s/n

Teléfono: 96 642 34 20

E-mail: deniaconsell@touristinfo.net

Horarios apertura: Consultar
www.denia.net/ubicacion-y-horarios

Accesibilidad: se dispone de rampa de acceso a la oficina de turismo, bucles magnéticos portátiles para atender a personas con discapacidad auditiva y mostrador adaptado.

Servicios:

Área de Información

- Atención personalizada en 5 idiomas: castellano, valenciano, inglés, francés y alemán.
- Información turística de Dénia, la comarca y la Comunidad Valenciana (alojamientos, transportes, ocio, fiestas, deportes, itinerarios turísticos, visitas guiadas, etc).
- Información de consulta del resto de España.

CALLES, BARRIOS Y ENTORNOS DE INTERÉS

CALLE PRINCIPAL MARQUÉS DE CAMPO



Es la calle principal de la ciudad. Centro neurálgico y comercial de la ciudad. Durante los fines de semana, festivos y de forma diaria en verano, la calle permanece cerrada al tráfico de vehículos (excepto cruces con perpendiculares) para posibilitar el paseo y el disfrute de sus terrazas.

EXPLANADA CERVANTES



Típica por sus palmeras, se ubica frente a la fachada marítima de la ciudad. Debe su nombre al célebre escritor español, Miguel de Cervantes, el cual desembarcó en Dénia en el año 1580. Como homenaje se erigió el busto de Cervantes al final del paseo.

CENTRO HISTÓRICO



Conformado principalmente por las Calles Loreto, Cavallers, Major, Sant Josep y calles adyacentes. Este barrio se integra en la trama urbana de los siglos XVI y XVII siendo representativas de la riqueza y la burguesía que se creó alrededor del fenómeno de la pasa (s.XIX)

BARRIO LES ROQUES



Merece la pena darse un paseo por este barrio para disfrutar de esta trama urbana heredada de la época árabe aunque muy transformada por el mundo cristiano. Entre sus calles se sitúan la calle Hospital, San Francisco, San Cristóbal, Guante y Salto.

BARRIO BAIX LA MAR



De origen marinero, se trata de uno de los barrios antiguos de Dénia, es un barrio muy pintoresco y emblemático ya que sus edificios, plazas y callejuelas sorprenden por su tipismo mediterráneo. Destacan las plazas de Sant Antoni y de la Creu.

PLAYAS ACCESIBLES

PUNTA DEL RASET

Situación: Esta playa está situada al norte del municipio. Es la más cercana al casco urbano.

Extensión: 570 metros.

Tipo: playa de arena

Certificados de Calidad: SICTED y Bandera Azul



La playa dispone de una **zona adaptada para personas con diversidad funcional física, visual, auditiva, e intelectual** con servicios de sombra, tarima, pasarelas y baño asistido, garantizando el disfrute de los usuarios:

- Funcionamiento desde el 15 junio al 15 septiembre de 11 a 15 horas.
- Aforo limitado con **cita previa** al teléfono: **+34 670 79 09 39**.
- No se realizan reservas de más de tres días de antelación. Solo si se trata de un grupo de más de cinco personas, se ha de reservar con una semana de antelación.
- Sombra, tarima y pasarelas.
- Baño adaptado con protocolo. (Consultar en www.denia.net/playas-accesibles)
- Parking: Hay parking para personas de movilidad reducida frente a la caseta de socorrismo (Calle Consolat de Mar 5).

LES MARINES

Situación: ubicada a 2'5 km del núcleo urbano, en esta playa de arena de casi 3 km encontrará la tranquilidad para disfrutar en familia.

Certificados de Calidad: SICTED y Bandera Azul

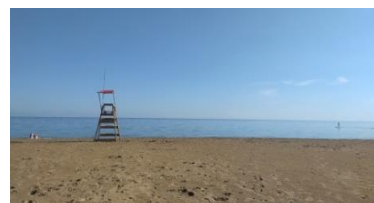

La playa dispone de una zona adaptada para personas con diversidad funcional física, visual, auditiva, e intelectual con servicios, situada frente a C/ Mascarell:

- Funcionamiento en julio y agosto de 11 a 15 horas - Horario: de 11:00 a 15:00 horas.

- Aforo limitado con cita previa al teléfono: +34 670 79 09 39.
- No se realizan reservas de más de tres días de antelación. Solo si se trata de un grupo de más de cinco personas, se ha de reservar con una semana de antelación.
- Sombra, tarima y pasarelas.
- Baño adaptado con protocolo. (Consultar en www.denia.net/playas-accesibles)
- Parking: Hay parking para personas de movilidad reducida frente a la caseta de socorrismo (C/ Mascarell y en el Parc de les Bassetes).

LES BOVETES

Situación:

Esta playa está situada al norte de la ciudad.

Carretera Les Marines del km. 3,7 al km. 5,4

Extensión: 1800 m.

Tipo: playa de arena.



Certificados Calidad: SICTED y Bandera Azul

La playa dispone de una zona adaptada para personas con diversidad funcional física, visual, auditiva, e intelectual con servicios de sombra, tarima, pasarelas y baño asistido, garantizando el disfrute de los usuarios:

- Disponible en julio y agosto, de 11:00 a 15:00 h, en calle Pasarell.
- Aforo limitado con cita previa por teléfono: +34 670 79 09 39.
- No se realizan reservas de más de tres días de antelación (excepto para grupos de más de cinco personas, con una semana de antelación).
- Sombra, tarima y pasarelas.
- Baño adaptado con protocolo. (Consultar en www.denia.net/playas-accesibles)
- Parking: Hay parking para personas de movilidad reducida frente a la caseta de socorrismo (C/ Pasarell).

L'ALMADRAVA

Situación: situada en la carretera Les Marines, a 10 km del núcleo urbano. **Extensión:** 2'9 km

Certificados de Calidad: SICTED

La playa dispone de una zona adaptada para personas con diversidad funcional física, visual, auditiva, e intelectual con servicios, situada C/ Riu Ebron:



- Funcionamiento en julio y agosto, de 11:00 a 15:00 h
- Aforo limitado con cita previa al teléfono: +34 670 79 09 39.
- No se realizan reservas de más de tres días de antelación (excepto para grupos de más de cinco personas, con una semana de antelación).
- Sombra, tarima y pasarelas.
- Baño adaptado con protocolo. (Consultar en www.denia.net/playas-accesibles)

MARINETA CASSIANA

Situación: Esta playa de arena está situada al sur de la ciudad y su largo paseo marítimo le llevará a las calas rocosas de Les Rotes.

Extensión: sobre unos 1.200 metros

Certificados de Calidad: SICTED y Bandera Azul



La playa dispone de una **zona adaptada para personas con diversidad funcional física, visual, auditiva, e intelectual** con servicios de sombra, tarima, pasarelas y baño asistido, garantizando el disfrute de los usuarios:

- Funcionamiento los meses de verano, julio y agosto, de 11 a 15 horas.
- Aforo limitado con **cita previa** al teléfono: **+34 670 79 09 39**.
- No se realizan reservas de más de tres días de antelación. Solo si se trata de un grupo de más de cinco personas, se ha de reservar con una semana de antelación.

- Sombra, tarima y pasarelas.
- Baño adaptado con protocolo. (Consultar en www.denia.net/playas-accesibles)
- Parking: Hay parking para personas de movilidad reducida frente a la caseta de socorrismo (ramal interior de la Carretera Dénia a Xàbia frente a la playa).

PASEOS ACCESIBLES O PARCIALMENTE ACCESIBLES

VÍA VERDE DE DÉNIA



Historia del ferrocarril Dénia-Carcaixent

La Vía Verde de Dénia se apoya sobre el trazado del ferrocarril que circuló entre Dénia-Gandia y formó parte de la línea Dénia-Carcaixent, el ferrocarril de vía estrecha más antiguo de la península. **Distancia:** 5.9 km entre Dénia y El Vergel.

Accesibilidad: Apta para personas en silla de ruedas en todo el trazado. 2 plazas de aparcamiento reservado en inicio vía verde.



Cómo llegar: Salimos de Dénia desde la Plaza Cholet en dirección hacia Els Poblets por el Camino de Dénia-Gandía, cuando llegamos frente a un centro de jardinería, debemos seguir por el camino situado a la izquierda que se dirige hacia la partida Negrals.



Atractivos ambientales: El paisaje por donde transcurre es principalmente agrícola, envuelto por campos de naranjos, almendros y hortalizas y flanqueado por las siluetas de dos montañas emblemáticas de la Marina Alta, el Parque Natural del Montgó y la Sierra Segaria.

PASEO DE LA PLAYA MARINETA CASSIANA

Al sur de la ciudad, discurre paralelo a la **playa Marineta Cassiana** la cual posee un punto de acceso para discapacitados. Toma inicio junto a la entrada del puerto deportivo Marina de Dénia y posee una longitud de aproximadamente **2,5 Km.**

Accesibilidad: el paseo es accesible, aunque existen rampas pronunciadas junto a las escaleras que separan los diversos tramos del paseo.



FACHADA MARINA Y PUERTOS



Puerto Local



Plaza Drassanes



Puerto Local

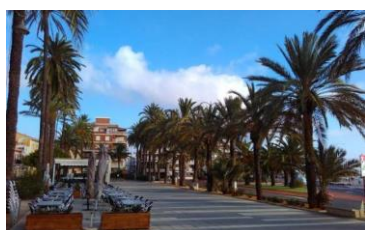

Explanada Cervantes



Explanada del Raset



Explanada del Raset

PUERTOS DEPORTIVOS



Marina de Dénia (sur de la ciudad). Más información en www.marinadedenia.com



El Portet (norte de la ciudad). Más información en www.marinaelportet.es

ACCESIBILIDAD DE LA OFERTA TURÍSTICA DE DÉNIA



Alojamientos turísticos



Actividades adaptadas



Transportes adaptados



Alquiler de vehículos para personas con movilidad reducida



Plazas parking reservadas

ALOJAMIENTOS TURÍSTICOS

HOTEL DÉNIA MARRIOTT LA SELLA GOLF RESORT & SPA 5*



Dirección: Alqueria de Ferrando s/n (03749 Jesús Pobre) ;

Tel.: +34 966 454 054;

Email.: reservas@lasellagolfresort.com

Web: www.lasellagolfresort.com

Accesibilidad: 4 habitaciones adaptadas en 1ª planta (sin escalones y sin necesidad de coger el ascensor). Todas disponen de un baño con un amplio plato de ducha – silla plegable montada en pared y barras de apoyo. WC con barra de apoyo. Elevador para el aseo si el cliente lo necesita.



La habitación dispone de anchura de entrada más amplia y está despejada de muebles, cama tamaño King de 180 x 200 y armario con puerta corredera.

Todas las zonas públicas del hotel son accesibles incluyendo el lobby, los restaurantes y la zona de piscina exterior (disponemos de una silla hidráulica) y Spa. Las plazas de parking señalizadas se encuentran enfrente de la entrada al hotel.

HOTEL DANIYA DÉNIA SPA & BUSINESS 4*



Dirección: C/ Sardina, 11 03700 Denia (Alicante)

Tel.: +34 966 428 900

Email.: info@denia.daniyahotels.es

Web: www.daniyadenia.com

Accesibilidad: Zonas comunes accesibles; 9 habitaciones adaptadas; Grúa/silla tanto en la piscina exterior como en el spa

HOTEL LA POSADA DEL MAR 4*



Dirección: Plaça Drassanes 2 (03700 Dénia)

Tel.: 966 432 966 **Web:** www.laposadadelmar.com

Habitaciones: 1 habitación adaptada para personas con diversidad funcional. Dispone de 1 habitación adaptada:

-Entrada al hotel con rampa y distribución adaptadas para facilitar el acceso con silla de ruedas.

- Cama de altura accesible con espacio amplio /- Baño privado adaptado con ducha al ras de suelo, barras de apoyo y asiento abatible / - Sistema de iluminación y climatización accesible, fácilmente manejables desde la cama /- Ubicación cercana al ascensor y sin obstáculos en el recorrido.

HOTEL LOS ÁNGELES 4*



Dirección: Ctra. Les Marines km 4 (03700 Dénia)

Tel.: 965 780 458

Email.: info@hotellosangelesdenia.com

Web: www.hotellosangelesdenia.es

Accesibilidad: 2 habitaciones en planta baja adaptadas así como todas las zonas comunes del hotel son accesibles. Rampa de acceso a la zona de piscina

HOTEL LES ROTES 4*



Dirección: Ctra. Barranc del Monyo 85 (03700 Dénia)

Tel.: +34 965 780 323

Email.: reservas@hotellesrotesdenia.com

Web : www.hotellesrotesdenia.com

Habitaciones: 1 habitación adaptada para personas con diversidad funcional.

La mayoría de las zonas comunes son accesibles desde recepción, incluida la zona de piscina. Hay escalones para acceder a los jardines pero se puede acceder por el parking notificando al personal en recepción.

HOTEL EL RASET 3*



Dirección: C/ Bellavista 1 (03700 Dénia)

Tel.: 965 786 564 ;

Email. info@hotelelraset.com

Web: www.hotelelraset.com

Accesibilidad: Tiene todas las zonas comunes accesibles para personas con diversidad funcional.
Habitaciones: 1 habitación totalmente adaptada para personas con movilidad reducida, invidentes y discapacidad auditiva)

HOTEL NOU ROMA 3*

Dirección: Av. del Cid 3 - C/ Nou 28 (03700 Dénia)

Tel.: +34 966 432 843

Email.: info@hotelnouroma.com

Web : www.hotelnouroma.com

Accesibilidad: Todas las zonas comunes son accesibles para personas con diversidad funcional y el acceso a las habitaciones es por ascensor, excepto las habitaciones del edificio anexo, que la accesibilidad es únicamente mediante escaleras.



HOTEL PORT DÉNIA 3*



Dirección: Ctra. Dénia-Xàbia 48 (03700 Dénia)

Tel.: +34 965 781 212 reservas +34 966 803 232

Email.: portdenia@porthotels.es

Web: www.porthotels.es

Accesibilidad: Zonas comunes accesibles excepto el salón de eventos (habría que notificar al personal de recepción para salir por el parking).

Habitaciones: 2 habitaciones adaptadas en la primera planta y 2 en la segunda, con ascensor.

PENSIÓN BOHO SUITES DENIA

Dirección: Camí Pou de la Muntanya 8

Tel.: 966 278 230 / 620 957 053

Email.: info@bohosuitesdenia.com

Web: www.bohosuitesdenia.com

Accesibilidad: todas las zonas comunes son accesibles.

Habitaciones: 6 suites amplias. Disponen de 1 suite en concreto, donde la ducha y el baño están adaptados para personas con movilidad reducida



CAMPINGS

LOS LLANOS***



Dirección: Ptda. Deveses D 72

Tel.: 965 755 188

Email.: losllanos@losllanos.net

Web: www.losllanos.net

Plazas: 556 personas.

Temporada de apertura: Todo el año

Accesibilidad: 3 bungalows adaptados y baños adaptados para las parcelas. El acceso a la cafetería tiene un escalón bajo. No cuenta con accesibilidad en las piscinas.

LOS PATOS***

Dirección: Ctra. Les Marines-Racons 33

Tel.: +34 965 755 293

Email: info@campinglospatos.com

Web: www.camping-lospatos.com

Temporada de apertura: Todo el año

Plazas: 158 personas

Accesibilidad: El camping solo ofrece parcelas, con suelo de gravilla no asfaltado. Hay baños y duchas adaptados y se suelen dejar las parcelas más cercanas a los baños para las personas con diversidad funcional.



LOS PINOS***



Dirección: Camí de la Raconà 16

Tel.: +34 965 782 698

Email.: lospinosdenia@gmail.com

Web: www.lospinosdenia.com

Temporada de apertura: Todo el año

Plazas: 351

Accesibilidad: Cuentan con un baño adaptado para personas con movilidad reducida. El camping es llano, sin escaleras.

EMPRESAS DE ALQUILER TURISTICO

ONA OGISAKA GARDEN (Apartahotel)



Dirección : C/ Aquari 3 (03700 Dénia)

Tel.: 96 642 11 00

Web: www.onaogisakagarden.com

Accesibilidad: Instalaciones comunes adaptadas.
Grúa hidráulica en la piscina climatizada.

Algunos apartamentos adaptados para personas con diversidad funcional.
Entrada accesible al recinto, pero el acceso a la piscina no está adaptado.

ACTIVIDADES DE OCIO ADAPTADAS

TURISMO ACTIVO Y ECOTURISMO

ÁREA NAUTICA



Pantalán D, Marina el portet Moll de la Calle la Pansa, s/n,
653 875 211 / 607 380 480
reservas@areanautica.com
www.areanautica.com
Charter náutico; actividades de pesca y paseo en barco

MUNDO MARINO



96 642 30 66
www.mundomarino.es
Accesibilidad por pasarela con silla de ruedas plegable
Actividades que ofrece: Charter náutico, Excursiones marítimas regulares y rutas en barco

OK AVENTURAS



Empresas de ocio y deporte ofrecen actividades adaptadas a distintos tipos de discapacidad.
Tel: 96 111 21 12 / 670 656 966
www.okaventuras.com
Actividades que ofrece: Kayak o piragüismo / Snorkel

FERNANDO SENDRA



Kayak adaptado

Avenida de Gandia, 2

Tel.: 630 99 24 88

hola@fernandosendra.es

www.fernandosendra.es

PISCINAS

PISCINA CLIMATIZADA CENTRO DEPORTIVO DÉNIA

Camí del Regatxo s/n

Tel.: 96 642 66 55

www.centrodeportivodenia.es

Acceso adaptado en piscina

PISCINA CLIMATIZADA REAL CLUB NÁUTICO DE DÉNIA

Ctra. Dénia a Xàbia, 1

Tel.: 96 578 09 89 / 96 578 09 45

www.cndenia.es

Acceso adaptado en piscina

TRANSPORTES ADAPTADOS

BENICONNECT



Tel.: 96 585 07 90

Web: www.beniconnect.com

TRANSLADOS A/DESDE AEROPUERTOS

Servicio de transfer privado o compartido a los aeropuertos de Alicante, València y Murcia. **Salidas de Dénia** desde la Explanada Cervantes y algunos hoteles

3 vehículos adaptados para personas discapacitadas

COOPERATIVA DE TAXIS EN DÉNIA

Poseen vehículos adaptados

C/ Marqués de Campo 44, 1ºB

Tel.: 96 578 65 65 / 96 578 34 98

Email.: cooptaxisdenia@gmail.com



AUTOBUSES

ALSA

Alsa garantiza el acceso a su servicio de transporte a todas las personas al margen de su edad o capacidad de movimiento. Para cualquier duda o sugerencia sobre nuestros servicios adaptados para viajeros con discapacidad contacte a través del teléfono de información y venta 902 422 242

Autocares CARRIO / DENIBUS

Accesibilidad para peatones con movilidad reducida

El 50% de sus vehículos de línea regular están adaptados a PMR.

Los vehículos de servicio discrecional y transporte escolar serán adaptados, siempre que lo solicite el cliente.

TREN

FGV-TRAM Alicante

Passeig del Saladar s/n; Tel.: 900 72 04 72 ; www.tramalicante.es

ALQUILER DE VEHÍCULOS PARA PERSONAS CON MOVILIDAD REDUCIDA

AMIGO 24



Alquiler de vehículos eléctricos y otros productos de a para personas con movilidad reducida

C/ Temple de Sant Telm, 15

96 504 27 65 / 603 161 628

www.amigo24.com

PLAZAS DE PARKING RESERVADAS



APARCAMIENTOS PARA PERSONAS CON DISCAPACIDAD

En el casco urbano de Dénia hallará un gran número de plazas de aparcamiento accesibles. Consulte con la **Policía Local Dénia** (www.policia.denia.es / 96 646 70

08) para obtener más información.

Consulte en el apartado web www.denia.net/denia-accesible el mapa de plazas de parking en la ciudad y en www.denia.net/playas-accesibles las plazas disponibles en las playas.

PARA MÁS INFORMACIÓN, CONTACTE CON NOSOTROS:

Tel. 96 642 23 67 / www.denia.net / denia@touristinfo.net